

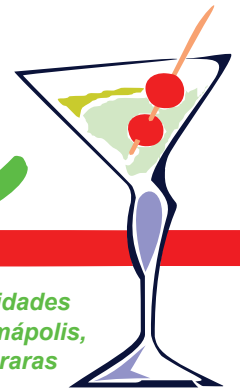

A Taça



Junho DE 2012

ANO 20

Nº 40

Sindicato de Hotéis, Revistas, Bares e Similares de Limeira e Região

Rua Duque de Caxias, 351 - Centro - Cep 13480-160 - Limeira-SP (19) 3443-1807 - 3702-7258 - Fax: 3702-7662

e-mail: sindicatohoteis@yahoo.com.br - Entidade reconhecida pelo Governo Federal desde maio de 1992

Carta Sindical nº 002.23386279-6

*Abrangendo as cidades
de Limeira, Iracemápolis,
Cordeirópolis e Araras*

FHORESP solicita a redução do ICMs de 3,2% para 2%



(Adilson Ferreira - segundo Secretário do Sindicato de Limeira, Luiz de Oliveira Silva - Presidente do Sindicato de Limeira, Exmo Sr. Geraldo Alckmin - Governador do Estado de São Paulo, Branco - Vice Presidente do Sindicato da Cidade de São Paulo, Dr Nelson de Abreu Pinto - Presidente do Sindicato da Cidade de São Paulo, da FHORESP e CNTUR, Domingos Pereira Pinho - Presidente Sindicato São Carlos)

FHORESP - Federação do Estado de São Paulo, junto a seus 32 Sindicatos Filiados solicitaram ao Governador do Estado de São Paulo Geraldo Alckmin a redução do ICMs de 3,2% para 2% para toda rede de restaurante do Estado de São Paulo, onde o Presidente do Sindicato de Limeira fez-se presente, acompanhando a comitiva...[PAG 03](#)

Palavra do Presidente



*Luiz de Oliveira Silva
"presidente patronal"*

Decreto proíbe comércio ambulante e guardadores de carros na "Festa Junina Municipal"

A Prefeitura de Limeira, por meio da Secretaria Municipal de Turismo e Eventos, promove nos dias 8, 9 e 10 de junho, na pista de atletismo anexa ao Tiro de Guerra, a "Festa Junina Municipal 2012". [PAG 06](#)

Limeira terá moinho inspirado em modelo Europeu do século 12

Está em fase de construção em Limeira o moinho de vento cujo projeto foi elaborado e doado à Prefeitura de Limeira pelo arquiteto holandês Jan Heijdra. [PAG. 06](#)



Melhor ponto de apoio na rodovia Anhanguera e Bandeirantes é o Grupo Graal



Sindicato de Hotéis, Revistas, Bares e Similares de Limeira e Região

Rua Duque de Caxias, 351 - Centro - Cep 13480-160 - Limeira-SP (19) 3443-1807 - 3702-7258 - Fax: 3702-7662

Entidade reconhecida pelo Governo Federal desde maio de 1992

Palavra do Presidente

Sindicato de Hotéis, Bares, Restaurante e Similares Limeira Comemora 20 anos



Luiz de Oliveira Silva
"presidente patronal"

A beleza de um aniversário está na consciência tranquila dum realização feliz. Tudo é bom quando bem vivido e vivido por bem.

Perante nós, SinHores (Sindicato de Hotéis, Restaurante, Bares e Similares de Limeira), é muito apreciável e louvável o desempenho responsável dos deveres, sociais e profissionais, numa função escalonada de direitos que o foram afirmando.

A celebração do aniversário não é para consumo do passado, mas para projeto do

futuro. Esta idônea Organização é o seu vigésimo aniversário no desempenho da função sindical, trabalhando em prol da sua categoria.

É esta que agora nos conjuga a todos num mesmo tempo que vai passando e fazendo

sentir o enorme peso da responsabilidade desta entidade sindical.

Parabéns ao nosso Sindicato, neste mês de aniversário. Muitas felicidades. Desta, todos nós queremos partilhar.

Luiz de Oliveira Silva

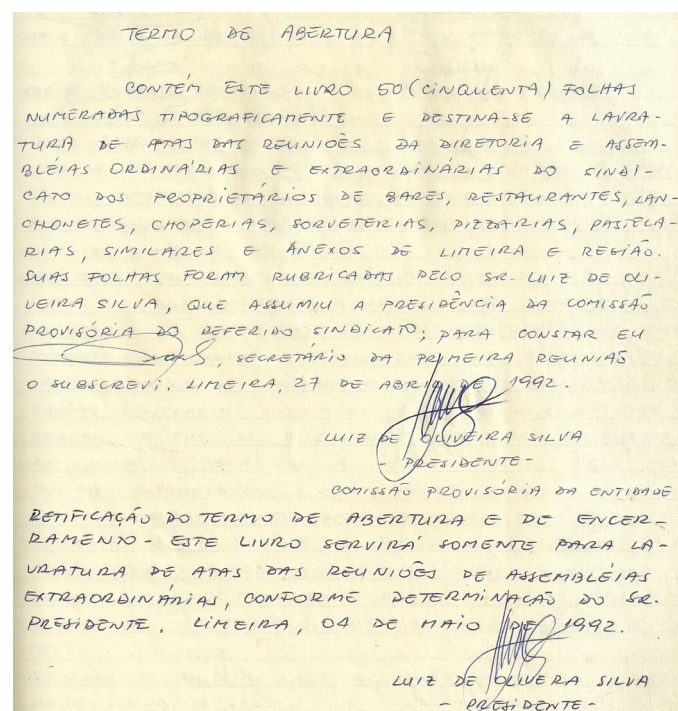
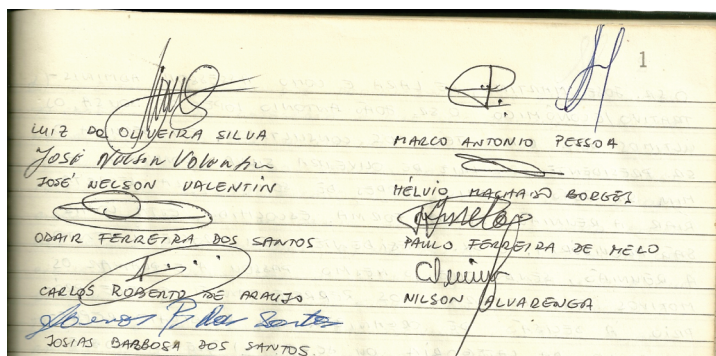

FHORESP solicita a redução do ICMs de 3,2% para 2%

A FHORESP - Federação de Hotéis, Restaurantes, Bares e Similares do Estado e São Paulo acompanhada dos seus 32 Sindicatos a ela filiados, foram em comitiva até o Palácio do Governo do Estado de São Paulo, para solicitar

ao Exmo Sr. Governador Dr Geraldo Alkimim, à redução do ICMS de 3,2% atual para 2% para toda a rede de Refeição preparada, ou seja, todos os restaurantes do Estado de São Paulo.

Como sempre este é um trabalho implacável da

Federação e dos Sindicatos, sempre buscando a melhor forma de trabalho para nossa categoria, e como sempre acompanhando a nossa comitiva estava o Presidente do Sindicato de Limeira e Região com um de seus Diretores,

para reforçar o esforço da nossa Federação, uma vez que, seu pedido fora aceite o benefício é para toda nossa Categoria, por esse motivo não poderíamos ausentarmos desse Evento de grande valia à TODOS
Luiz de Oliveira Silva

Sindicato de Hotéis, Revistas, Bares e Similares de Limeira e Região

Rua Duque de Caxias, 351 - Centro - Cep 13480-160 - Limeira-SP (19) 3443-1807 - 3702-7258 - Fax: 3702-7662
Entidade reconhecida pelo Governo Federal desde maio de 1992

FHORESP solicita a redução do ICMs de 3,2% para 2%

FHORESP – Federação de Hotéis, Restaurante, Bares e Similares do Estado de São Paulo, com sede nesta Capital do Estado de São Paulo, no lago do Arouche nº 290, 7º andar, Vila Buarque, Cep 01219-010, devidamente inscrita no CNPJ/MF sob nº 65.502.130/0001-78, entidade sindical representativa das empresas de gastronomia e hospedagem estabelecidas no Estado de São Paulo, vem, respeitosamente perante Vossa Excelência, solicitar a redução do ICMS para os estabelecimentos fornecedores de alimentação preparada fora do lar, com fundamento nos motivos ora articulados.

Pleiteia a requerente que, no Estado de São Paulo, a alíquota do ICMS para o segmento de restaurantes e similares seja fixada, ao menos, no mesmo patamar vigente no Estado do Rio de Janeiro e no Distrito Federal. Nessas duas unidades da federação, o imposto é calculado à alíquota de 2% (dois por cento) sobre o o faturamento mensal do

estabelecimento.

1 – Tal mudança mostra-se necessária, em primeiro lugar, para incentivar o turismo no Estado de São Paulo, conforme proposta lançada pela CNTUR – Confederação Nacional de Turismo, por meio do programa “Turismo para Todos”, do qual a Fhoresp é parceira, especialmente ante a perspectiva de um grande aumento do número de turista em nosso Estado nos próximos anos, em razão de eventos de repercussão mundial como a Copa das Confederações (2013) e a copa do Mundo (2014).

2- Com o aumento do turismo, arrecadação certamente aumentará compensando a diminuição do valor da alíquota ora proposto.

3- Demais disso, não se pode ignorar que vários Estados da federação adotam regime diferenciado na tributação pelo ICMS para os restaurantes, bares e similares, como medida de justiça fiscal, na medida em que estes estabelecimentos contam com escassos créditos decorrentes do ingressos

de mercadorias.

4- O ICMS deve se pautar pelo princípio da seletividade, de modo que nada mais lógico que a alíquota para restaurante e similares venha a ser fixada em patamar reduzido, vez que os produtos comercializados pelos mesmos encontram-se entre os mais essenciais, quais sejam, alimentos.

5- Justamente por comercializarem alimentos, as mercadorias adquiridas pelos restaurantes, para posterior revenda, são geralmente os produtos de primeira necessidade da chamada cesta-básica. Estes produtos são tributados na sua aquisição com as menores alíquotas previstas, de tal forma que os restaurantes terminam sendo penalizados pelo reduzido montante com o qual podem se creditar.

6- Por outro lado, a diminuição da carga tributária ora pleiteada dem evidente reflexo social, pois resulta na diminuição do preço das refeições e, via de consequência, permite

que a população, de uma forma geral, se alimente mais e melhor.

7- Não se pode esquecer, por fim, que o incentivo ora defendido serviria, ainda, para manter e aumentar o emprego no Estado de São Paulo, pois este é o setor da economia que mais gera empregos. Deveras, nenhum outro ramos de atividade gera tantos empregos diretos e indiretos, tanto assim que o maior empregador do País é uma rede de restaurantes.

Antes todo o exposto, entende a ora Requerente que a diminuição da alíquota do ICMS (regime especial de tributação) devido pelas empresas fornecedoras de refeições, de 3,2% para 2%, atende aos interesses da coletividade, resultando em benefício para todos os envolvidos.

No aguardo do deferimento desta solicitação, renovamos os protestos de estima e consideração a Vossa Excelência!

Atenciosamente,

Nelson de Abreu Pinto
Presidente

Precisando de um Site?

www.comercio-local.net

(19) 3443-1807

Agora no Sindicato o site para afiliados sai 50% mais barato!

Confira alguns de nossos filiados

BAR E CAFÉ

B.B.V.BAR E RESTAURANTE LTDA - VIA ANHANGUERA, KM 140 BAIRRO DOS PEREIRAS
BAR E CAFÉ CONSELHEIRO SARAIVA LTDA ME - R. CON-SELHEIRO SARAIVA, 576 CENTRO LIMEIRA-SP
BARE CAFÉ GINO LTDA ME R. BOAMORTE, 702 CENTRO
CAFÉ DA TUCA - R. BARÃO DE CAMPINAS, 537 CENTRO LIMEIRA
FORTES BAR E LANCHONETE ME - ROD. LIMEIRA PIRACICABA KM 02 GRAMINHAL LIMEIRA-SP
BARDAMONTANHALTDA- AV. LARANJEIRAS ,2601 PQ EGISTORAGAZZO LIMEIRA-
CAFÉ SEMPRE VALE - AV. COM.AGOSTINHO PRADA, 1737 VL. SAN. MARINO SL.06 LIMEIRA
BAR NARDELLI - R. PEDE STO MARINO, 258 JD CANDIDA ARARAS-SP-
BLUES BAR E LANCHONETE LTDA ME - AV. PIRACICABA ,727 VILA SÃO JOÃO LIMEIRA-
BAR E RESTAURANTE E LANCH. VARANDALTDA ME R. SILVINO FERREIRA DE CASTRO, 273 JD GLORIA
BAR E MERCEARIA STO ANDRE LTDA - AV. DR. ODECIO ROLAND, 303 JD. STO ANDRE LIMEIRA-SP
AMOROZO BAR E RESTAURANTE LTDA ME - R. 13 DE MAIO, 712 CENTRO LIMEIRA
CAFÉ CULTURAL.COM. - R. BENEDITO KUHLE, 999 LIMEIRA-
ESTAÇÃO GALPAO BAR LTDA ME - AV. MOGI MIRIM, 878 VILA PIZALIMEIRA-SP-
BAR PLAYER - AV. PIRACICABA ,630 VILA SÃO JOAO LIMEIRA-SP
FLORATTA CAFÉ - R. SANTA CRUZ, 1114 CENTRO LIMEIRA
SINTONIA DO SABOR CAFÉ - R. SANTA CRUZ ,848 CENTRO
MAVERICK CAFÉ LTDA ME - R. PASCHOAL MARMO, 908 JD PIRATININGA LIMEIRA-SP
CAFÉ PONTO CHIC - R. CARLOS GOMES, 1321 LOJA 115 CENTRO
BAR DO TONINHO - R. MAJOR FRANCISCO BARCELLOS, 233 JD GLORIALIMEIRA-
BAR DO SAMUKA - R. WILIAS SILVA, 386 PQ DAS NAÇÕES
AQUARIO CAFÉ - R. CAPITAO KEHL, 241 CENTRO LIMEIRA
CAFÉ FLORESTA - R. CARLOS GOMES, 1411 CENTRO LIMEIRA
CAFÉ BULE PRETO - R. DR. TRAJANO CAMARGO, 810 CENTRO LIMEIRA-SP-
BAR DO VANTIM - R. CEL. JUSTINIANO, 862 CENTRO ARARAS SP
BAR DO CIGANO - R. FABRICIO VAMPRE, 1037 JD NOVA ITALIA

PIZZARIA / RESTAURANTE / LANCHONETE / PASTELARIA / BUFFET
CONCHA DE OURO CHURR E LANCHONETE - ROD. A-

NHANGUERA, KM 146 DOS PEREIRAS LIMEIRA-SP-
PIZZARIA E GRILL VIA VENETTO - R. CEL. SILVERIO JORDAO, 38 JD. PIRATININGA
PASTELARIA DO LUIZ - R. SANTA JOSEFA, 105 VL SÃO JOAO 13480-732 LIMEIRA-SP-
VIA ELISE LANCHONETE LTDA ME - R. 7 DE SETEMBRO, 907 CENTRO LIMEIRA-
RESTAURANTE GUAIBA - R. SANTACRUZ, 1153 CENTRO
MEL'S BURGER - R. BARAO DE CAMPINAS, 533 CENTRO LIMEIRA
CANTINA RODOVIARIA - R. BARAO DE CAMPINAS, 50 BOX 27 CENTRO LIMEIRA-SP-
DELICIAS MAMA MERINDA - R. SÃO VICENTE DE PAULO, 705 JD. SÃO CRISTOVAM LIMEIRA-SP
BUFFET BONATCHELOS - R. PRUDENTE DE MORAES, 435 SL. DE FESTA VL JACON. LIMEIRA SP
PASTELARIA ATOS - R. DR. TRAJANO, 228 CENTRO LIMEIRA
LANCHONETE MANJAR DO MARQUES - ESTR. VICINAL JOAO PERUCHI KM 3,6 CORDEIROPOLIS
CACHAÇA & CIA - R. SENA-DOR VERGUEIRO, 825 CENTRO
DENNY'S RESTAURANTE - AV. ANTONIO OMETTO, 1200 VILA CLAUDIA II LIMEIRA-SP
ROTISSERIE HAVENAS - R. EVARISTO OLIVATTO FILHO, 21 JD. CAIEIRAS LIMEIRA-SP
RESTAURANTE E CHURRASCARIA ROMANA - AV. FABRICIO VAMPRE, 386 JD ESME-RALDA
OSCAR CHURRASCARIA - ALAMEDA LUIZ DONDELLI, 429 JD. COLINAS DE SÃO JOAO
RESTAURANTE SANTA JO-SEFAROD. SP147 KM97 CXPOSTAL179 LIMEIRA/MOGI MIRIM LIMEIRA-
RESTAURANTE VIEGAS - R. JOAO MACHADO GOMES, 1321 JD. SANTALINA LIMEIRA
RANCHO MINEIRO - VIA ANHANGUERA KM 137 CX POSTAL 85 LIMEIRA-SP
RESTAURANTE DO LAGO DE ARARAS - PQ. MUNICIPAL DR. FABIO DA SILVA PRADO S/N CENTRO ARARAS-SP
RESTAURANTE IRMAOS SMANIOTTO - R. SANTA CRUZ, 1040 CENTRO LIMEIRA
HABIB'S - R. COMENDADOR VICENTE LEONE, 19 BAIRRO GRAMINHA LIMEIRA -SP-
BIAZOTTO & SANTA ROSA - R. TIRADENTES, 650 CENTRO
RESTAURANTE PORTAL DO SUL - R. SENADOR VERGUEIRO, 925 CENTRO
R.T.BRASEIRO - AV. WA-SHINGTON LUIS, 704 CENTRO ARARAS-
AUGUSTA'S RESTAURANTE AV. GUMERCINDO ARAUJO, 50 JD. NOVA ITALIA LIMEIRA -SP-
LANCHONETE DO BITO - R. ANGELO FRANZINI S/N CHAC. PRESEPIO BAIRRO FACAO ARARAS-SP
BALLARIN - R. BOA MORTE, 484 CENTRO LIMEIRA-SP-

LANCHONETE DO CORTE - AV. VEREADOR VILSON DIORIO 90 A P A T I O D E F E P A S A CORDEIROPOLIS-SP-
KYOTO JAPANESE RESTAURANTE - R. 7 DE SETEMBRO, 907 CENTRO LIMEIRA-
MC. DONALD - AV. COM. AGOSTINHO PRADA, 1731 JD. MARIA B, MODENEILIMEIRA
BALLARIN - R. CARLOS GOMES, 1321 LOJA 125 CENTRO LIMEIRA-
ZALON SALGADOS - R. HEITOR GUIMARAES, 109 PQ EGISTO RAGAZZO LIMEIRA
D.SAVASSI RESTAURANTE - ROD. WASHINGTON LUIZ S/N KM154 CORDEIROPOLIS-SP-
BUFFET MIXTURA - AV. LARANJEIRAS 2251 EGISTO RAGAZZO LIMEIRA-SP
SENSAÇÕES DOCES RUA ALFERES FRANCO, 926 CENTRO LIMEIRA-SP-
LOJA DE CONVENIENCIA JUYAMA - AV. PIRACICABA ,731 LETRA AVILA SÃO JOAO LIMEIRA
PIZZARIA BECK & ZERBI-NATOR. WALDOMIRO DELLA COLETTA, 275 JD. RESIS, ROSERIA LIMEIRA-SP
BUFFET AMORIM FESTAS - AV. MELVIN JONES, 1085 JD NOSSA SRA ARARAS-SP
CHIQUINHO SORVETES - R. CARLOS GOMES, 1321 CENTRO
LEE RESTAURANTE COMI-DA CHINESA - AV. MARIA BUZOLIN, 380 JD PIRATININGA LIMEIRA-SP-
NA BRASA ROTISSERIA - R. EGISTO JOSE RAGAZZO, 309 JD NOVA ITALIA LIMEIRA -SP-
ALGATTI CHEROTI & CIA - PC. TOLEDO BARROS, 85 CENTRO
KONOHANA TEMAKERIA - R. TREZE DE MAIO, 599 CENTRO
J.R.SCHRANCK REFEIÇÕES - ROD. LIMEIRA ARTHUR NOGUEIRA, KM 01 LIMEIRA
RESTAURANTE LUSSIER - R. TREZE DE MAIO, 663 CENTRO
R.C. CHURRASCARIA E LANCHONETE - EST. VELHA DE LIMEIRA S/N LAGEADO LIMEIRA
COSTELARIA DO GAUCHO - AV. DR. HIPOLITO P RIBEIRO, 250 VILA NOVA LIMEIRA-SP
RESTAURANTE MORRO GRANDE - RUA 1 CX POSTAL 277 100 SÍTIO ARARUNA MORRO GRANDE ARARAS
PICANHA & PIZZA - R. CEARA, 600 VILA SÃO CRIS-TOVAM LIMEIRA-SP
L.F. NOVELLO RESTAURANTE - R. ANGELO SANTA ROSA, 530 JD CELINA LIMEIRA-SP
MUVUCA - AV. DOS EXPEDICIONARIOS, 16 PQ. NOSSA SRA DAS DORES LIMEIRA-SP
REFEIÇÕES COLETIVAS - R. ALFREDO DE LUCA, 318 JD. ANHANGUERALIMEIRA-SP
RISSOTO MIX - R. CARLOS GOMES, 1321 FF06 CENTRO
RESTAURANTE MORIA - AV. AUGUSTO VIOLA DA COSTA, 1754 JD JOSE OMETTO ARARAS-SP

JIN JIN - R. CARLOS GOMES, 1321 FF15 CENTRO LIMEIRA
ROASTED POTATO - R. CARLOS GOMES, 1321 LOJA FF07 CENTRO
GRETOS RESTAURANTE - R. CARLOS GOMES, 1321 BOX 16 CENTRO LIMEIRA-SP
RECANTO DO ARABE - R. ALFERES FRANCO, 990 CENTRO
MASTER CHIKEN - AV. MARIA THEREZA B. CAMARGO, 1096 JD SANTO ANDRE LIMEIRA-
H1 - R. DUQUE DE CAXIAS, 800 CENTRO
LANCHONETE HAVENAS - R. CARLOS GOMES, 772 CENTRO
GOODS - R. SEBASTIAO ASSUNÇÃO, 299 JD NOVA EUROPA
RESTAURANTE LA BOLOGNESA - R. 11 DE JUNHO .367 BOA VISTA LIMEIRA-SP
CANTINA DA PIZZA - R. CARLOS GOMES, 1173 CENTRO LIMEIRA-
BRASAVILLE - ESTRADA LIMEIRA 340 S/N KM 02 BAIRRO DOS PIRES
ESFIRARIA E PASTELARIA DOS LUIZ - AV. SANTA BARBARA, 1925 VL ROSALIA LIMEIRA-SP
RESTAURANTE QUERO MAIS - PCA COM. JAMIL. ABHAHAO SAAD, 194 CORDEIROPOLIS-SP
ZELAO CHURRASCARIA - R. BOA MORTE, 662 CENTRO
SUBWAY - AV. PIRACICABA , 569 VILA SÃO JOAO LIMEIRA
CASA DA PAMONHA - R. JOAO BORGES SAMPAIO, 1005 JD SÃO MANOEL LIMEIRA-SP
RESTAURANTE VILARINO - R. SENADOR VERGUEIRO, 946 CENTRO LIMEIRA-SP
TOCA MINEIRA - AV. SANTA BARBARA, 1925 VILA SANTA ROSALIA LIMEIRA-SP
BELLA CAPRI PIZZA - R. CARLOS GOMES, 1321 LOJA 128
SABOR E SAUDE - AV. PADRE ALARICO ZACHARIAS , 806 JD. BELVEDERE ARARAS -SP
LORDELLO - R. SÃO BENEDITO, 124 CENTRO LIMEIRA-SP
FRANGO & CIA - AV JULIO CESAR PAES, 09 JD. ITALIA ARARAS-SP
RESTAURANTE CARDAPIO - AV. CESAR LACERDA DE VERGUEIRO, 77 CENTRO ARARAS
RIVIERA RESTAURANTE - AV. DR. FABRICIO VAMPRE, 1205 JD NOVA ITALIA LIMEIRA
RESTAURANTE NATUR - R. ALFERES FRANCO, 337 CENTRO
RESTAURANTE MORRO RONQUE - AV. MARIA AP. MUNIZ MICHELLIN , 45 JD PIRATININGA ARARAS-SP-
HARD CHOPP II - R. ALMI-RANTE BARROSO, 65 CIDADE JARDIM
NOVA SORVETE - AV. WASHINGTON LUIZ, 602 ARARAS
CHINA BOX - R. BOA MORTE , 1040 CENTRO LIMEIRA-SP-
TOQUINHA - R. SÃO BENE-DITO, 145 CENTRO LIMEIRA

continuação na página 5

Sindicato de Hotéis, Revistas, Bares e Similares de Limeira e Região

Rua Duque de Caxias, 351 - Centro - Cep 13480-160 - Limeira-SP (19) 3443-1807 - 3702-7258 - Fax: 3702-7662
Entidade reconhecida pelo Governo Federal desde maio de 1992

“Felicidades a nova Diretoria do Sinhores da baixada de Santista!”

O Sinhores Sindicato de Limeira e região na pessoa do seu Presidente e toda a sua Diretoria tem a honra

de parabenizar o Sinhores Sindicato de Santos e baixadas Santista e o Vale do Ribeira pela sua

Diretoria que empossará no dia 14 de Junho de 2012 para o próximo Trieno.

Que Deus Ilumine a toda essa Diretoria, dando-lhe muita Saúde e Sabedoria à Todos

Decreto proíbe comércio ambulante e guardadores de carros na “Festa Junina Municipal”

A Prefeitura de Limeira, por meio da Secretaria Municipal de Turismo e Eventos, promove nos dias 8, 9 e 10 de junho, na pista de atletismo anexa ao Tiro de Guerra, a “Festa Junina Municipal 2012”.

Considerando que este evento poderá contar com a participação da população e, conseqüentemente, existirá um grande fluxo de pessoas no referido local, sendo necessário assegurar o bom andamento do trânsito de veículos e pedestres; e

que a fiscalização inibirá a comercialização de bebidas alcoólicas em garrafas e/ou objetos c o r t a n t e s , proporcionando ao público segurança e limpeza no local, fica proibido nos dias 8, 9 e 10 de junho o comércio ambulante e guardadores de carro de qualquer natureza, num raio de 200 metros da entrada principal da pista de atletismo anexa ao Tiro de Guerra.

Na sexta-feira e no sábado, dias 8 e 9, a festa terá início às 19h com

término previsto para 1h. Já no domingo, a festa começa no mesmo horário, finalizando às 23h.

Caberá à Secretaria Municipal de Agricultura, Abastecimento e Apoio à Zona Rural e à Secretaria de Segurança Pública, respectivamente, a fiscalização das normas contidas neste Decreto, e especialmente o funcionamento do comércio ambulante, em conformidade com o que prescrevem o artigo 4º, alínea “d” do Decreto nº

13, de 14 de janeiro de 1998.

O Decreto de proibição nº 223, de 16 de maio de 2012, pode ser lido na página 2 do Jornal Oficial do Município (JOM) impresso, desta quarta-feira, 23 de maio, edição 3.800, ou no Portal da Prefeitura (www.limeira.sp.gov.br), em sua versão digital.

O Tiro de Guerra fica na rua Major Antônio M. de Campos, nº 39, Jardim Diratininga.

Limeira terá moinho inspirado em modelo Europeu do século 12

Está em fase de construção em Limeira o moinho de vento cujo projeto foi elaborado e doado à Prefeitura de Limeira pelo arquiteto holandês Jan Heijdra. Este moinho, que segue o modelo europeu, é de madeira e está sendo artesanalmente construído peça a peça. E a primeira pedra, sobre a base onde será instalado o moinho, será colocada por autoridades em uma cerimônia realizada pela Prefeitura, por

meio da Secretaria Municipal de Turismo e Eventos.

Este é o terceiro moinho de vento do Brasil. Os outros dois estão localizados nas cidades de Castrolanda, no Paraná, e Holambra, interior de São Paulo. Porém, o moinho de vento de Limeira é o primeiro modelo “standerkorenmolen”.

O modelo “standerkorenmolen” de moinho é típico da Europa, amplamente construído no século 12

na região da Prússia, onde hoje é a Alemanha, e era utilizado para moer grãos.

Segundo o secretário de Turismo e Eventos, Domingos Furgione Filho, o moinho servirá como ponto de atração turística da cidade, além de ser uma representação dos imigrantes alemães da cidade.

“Este moinho será muito importante para a cidade em termo histórico. Toda estrutura

remete ao século 12, além de ser uma grande representação de todos os imigrantes alemães que residem na cidade”, explica Furgione Filho. Além da grande representatividade, o moinho terá a sua função como moinho e produzirá farinha e fubá.

No local, se localizará a futura Vila das Nações e, ainda este ano, serão edificadas o lago e jardim japonês, além da casa de chá.

Sindicato de Hotéis, Revistas, Bares e Similares de Limeira e Região

Rua Duque de Caxias, 351 - Centro - Cep 13480-160 - Limeira-SP (19) 3443-1807 - 3702-7258 - Fax: 3702-7662
Entidade reconhecida pelo Governo Federal desde maio de 1992

MetLife

Planos Odontológicos

Saiba como consultar a Rede Credenciada MetLife



1. SMS

envie do seu celular uma mensagem de texto para o nº 27319, informando o CEP - sem ponto e traço - de onde deseja indicações de dentista

A Metlife retransmitirá o SMS, enviado 3 (três) opções de dentistas que fiquem próximos do local do CEP informado com os seguintes dados: nome do profissional / clínica, telefone e endereço.

Este serviço é SEM custo para o associado

2. SITE

(integrado com Google Maps)

acesse o site www.metlife.com.br, e faça a consulta desejada.

3. CONCIERGE (3003-3422)

Serviço oferecido para auxiliar os beneficiários em seu primeiro atendimento junto à Rede Credenciadas. A Metlife é pioneira, entre as Operadoras, nesta modalidade de serviço.

4. Central de Atendimento 3003 life

Os beneficiários têm a disposição uma equipe treinada e especializadas para melhor atendê-lo.

Telefones:

3003-5433 (Capitais e Grandes Centros)

0800 Metlife 0800 746-3422

Funcionamento: 2ª a 6ª Feira, das 8h às 22h e Sábado, das 8h às 14h.



Plano Odontológico GOLD: 227 coberturas sem burocracias para o associado na aprovação e execução do tratamento.

Representante em Limeira e SEGFAZ CORRETORA DE SEGUROS e SINDICATO DOS HOTÉIS E BARES E RESTAURANTE E SIMILARES DE LIMEIRA

MetLife

SEGFAZ

Administração e Corretagem de Seguros SC Ltda



Rua Almirante Barroso, 235 • Cidade Jardim • Limeira - SP • Fone: (19) 2114 3499

www.metlife.com.br

Acesse o Portal Sinhores: www.portalsinhores.com.br



“VOLKSWAGEN É GERMÂNICA!”

COM IPI ZERO

GOL 2013
COM O MENOR PREÇO DESDE 2007!
POR APENAS R\$ **21.990,**

PARA-CHOQUE NA COR DO VEÍCULO
BANCO DO MOTORISTA COM REGULAGEM DE ALTURA
CONSOLE CENTRAL COM PORTA-COPOS
INDICADOR DO CONSUMO DE COMBUSTÍVEL DIGITAL

FAÇA REVISÕES EM SEU VEÍCULO REGULARMENTE

LIMEIRA Av. Major José Levy Sobrinho, 2100
FONE: (19) 3404.4400



Germânica 
Satisfação aqui é item de série.

www.germanicaveiculos.com.br

Promoções válidas de 01/06/12 a 15/06/12 para veículo sem opcionais e com pintura sólida. Promoção anunciada válida para modelo Gol 1.0 totalFlex, 2 portas, ano/modelo 12/13, cód. 5W1JL4 com preço promocional à vista a partir de R\$ 21.990,00. Cadastro sujeito a aprovação de crédito. Imagens meramente ilustrativas não condizentes necessariamente com os veículos ofertados.

Cléide
joalheria
e ótica

As melhores marcas
em óculos e jóias

Promoção para o Dia dos Namorados
Par de Aliança de ouro de 18,750 Kilates
a partir de 6 de R\$ 46,00

Rua Santa Cruz | 582 | Centro | Telefones: (19) 3441.8226 | 3452.8247



EXPEDIENTE



*Sindicato de Hotéis, Restaurantes,
Bares de Limeira, Iracemápolis,
Cordeirópolis, e Araras*

R. Duque de Caxias, 351 - Centro - Cep 13480-160 - Limeira-SP
(19) 34426839 - 3443.1807 - e-mail: sindi@widesoft.com.br
Entidade reconhecida pelo Governo Federal desde maio de 1992
Carta Sindical nº 002.23386279-6 - CNPJ 66.833.823/0001-06

**Abrangendo as cidades de Limeira, Iracemápolis,
Cordeirópolis e Araras**

Editor: José Carlos Aparecido Pinto - MTB: 44.467

Artigos e Redação: Carla Cristina Pinto - MTB: 47.162

RELAÇÃO DA DIRETORIA DO SINDICATO DE HOTÉIS, RESTAURANTES, BARES E SIMILARES DE LIMEIRA E REGIÃO - MAIO/2011 A MAIO/2016

DIRETOR - PRESIDENTE - LUIZ DE OLIVEIRA SILVA
DIRETOR - VICE-PRESIDENTE - JOÃO CAMPOS SILVEIRA
DIRETOR - 1º SECRETÁRIO - CARLOS ALBERTO MORALES
DIRETOR - 2º SECRETÁRIO - ADILSON FERREIRA
DIRETOR - TESOUREIRO - ADELAIDE DE FARIA
DIRETOR - 1º CONSELHO FISCAL - TELMO THOMAZ BASSO
DIRETOR - 2º CONSELHO FISCAL - FAUSTO MARCONI VIEIRA
DIRETOR - 3º CONSELHO FISCAL - TEREZA CHIARADIA PERUCHI
DIRETOR DE RELAÇÕES PÚBLICAS - ABRAHÃO MARCONI
DIRETOR DE PATRIMÔNIO - ODAIR PERUCHI VIEIRA